

ortofotomapa

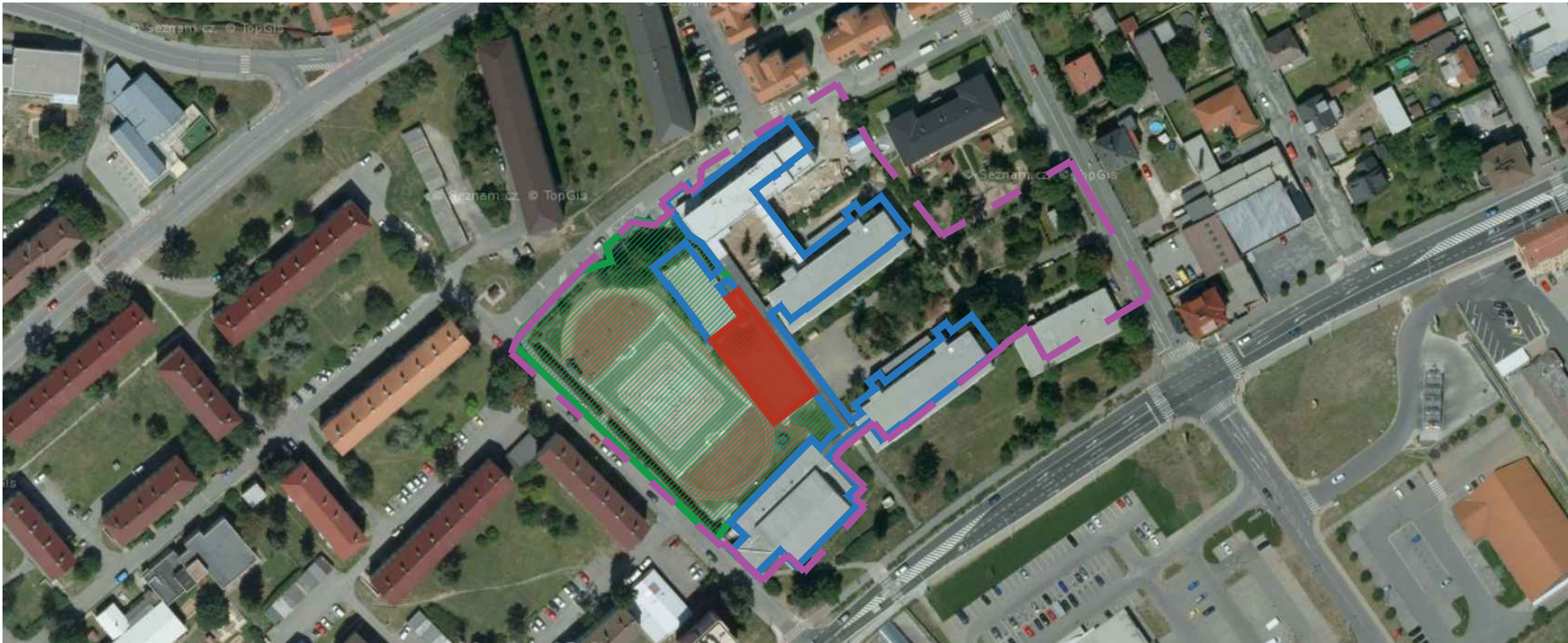

situace širších vztahů

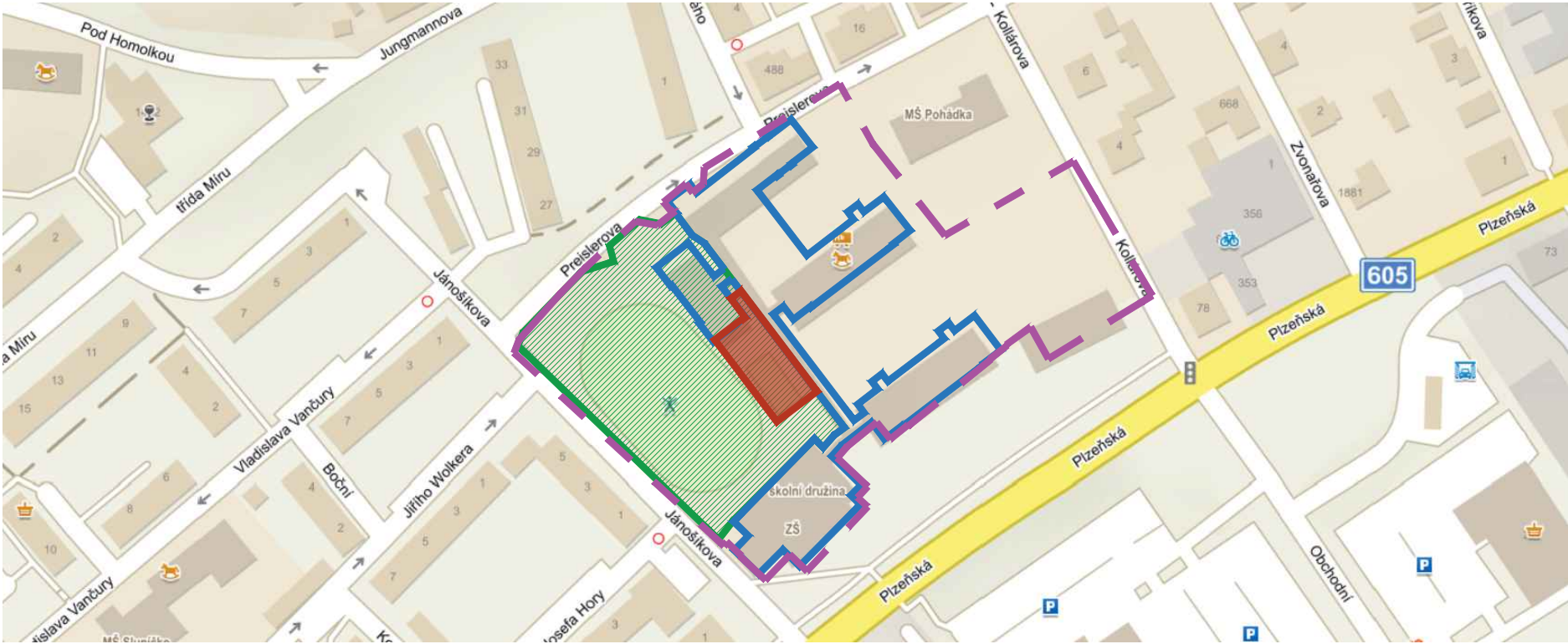

Řešené území _parcels č. 1182/17

Tělocvična 2 _navrhovaný stav _novostavba



Stávající objekty _parcels č. 2443, 2444, 2445, 2446



Hranice školy _2.ZŠ Prešlerova

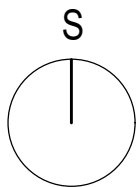

ING. LUBOŠ RAJNIŠ
WUCHTERLOVA 566/7
160 00 PRAHA 6
tel. : +420 602 322 711
e-mail : rajnis.lubos@outlook.cz
IČO : 40 90 83 48

akce :
Tělocvična 2 - 2.ZŠ Prešlerova
Prešlerova 1335
parc.č. 1182/17; st.2446
k.ú. Beroun

investor/klient :
Město Beroun
Husovo náměstí 68
Beroun
266 01

stupeň :
DOKUMENTACE PRO
PROVEDENÍ STAVBY

profese :
C
ARCH.-STAVEBNÍ ŘEŠENÍ
Revize č.1

název přílohy :
Situace širších vztahů

autor/architekt :
Ing. Luboš Rajniš

zodp. projektant :
Ing. Luboš Rajniš

vypracoval :
Ing.arch. Lucie Hrdličková

měřítko : -	datum : 04/2022	počet A4 : 2
----------------	--------------------	-----------------

index : A 15 2021	číslo paré: C.1
----------------------	--------------------